Codevigo (Padova) |

IMPECCABILE APPARTAMENTO

55 mq	2	1	€ 95.000,00	rif. 1579

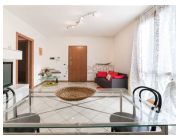

Caratteristiche

Tipo offerta:	Vendita
Categoria:	Residenziale
Tipologia:	Appartamento
Arredamento:	Arredato
Mq commerciali:	55
Mq calpestabili:	55
Classe energetica:	E
IPE:	111.00

Descrizione immobile

CODEVIGO – LUMINOSO APPARTAMENTO posto al piano primo e ultimo su curatissima palazzina di sole 6 unità, composto da zona giorno con accesso al terrazzino, bagno, lavanderia, camera matrimoniale e seconda camera, entrambe con accesso a poggiolo, garage doppio. L'appartamento si trova in una zona residenziale molto tranquilla e comoda ad un parco verde. Spese condominiali contenute. Possibilità di acquisto della mobilia. C.E:E. Euro 95.000
Riferimento 1579

COMPOSIZIONE

- Totale Locali: 4
- poggioli: 2
- ultimo piano
- predisposizione aria condizionata
- cucina arredata
- garage doppio
- lavanderia
- totale piani: 3
- frigorifero
- porta blindata
- soggiorno con angolo cottura
- primo piano
- piano numero: 1
- forno
- numero portoni: 2

ACCESSORI

- totale piani unità: 1

© 2016 Agenzia Immobiliare AI PORTICI di Mancin Lorenzo S.a.s.
Piazza Vittorio Emanuele II, 7 - Piove di Sacco (Pd) - Tel 049 9704568 - Cell. 346 5617444 - Fax 049 9715238 - info@agenziaiportici.com - P.I. 04469060288, isc. R. Mediatori n. 29358